

MINISTERO DELLE FINANZE
 DIREZIONE GENERALE DEL CATASTO E DEI SERVIZI TECNICI ERARIALI
NUOVO CATASTO EDILIZIO URBANO
(D. DECRETO-LEGGI 12 APRILE 1999, N. 69)

Planimetria dell'immobile situato nel Comune di BRIOSCO Via BELVEDERE
 Ditta XX
 Allegata alla dichiarazione presentata all'Ufficio Tecnico Erariale di MILANO

Lire 100

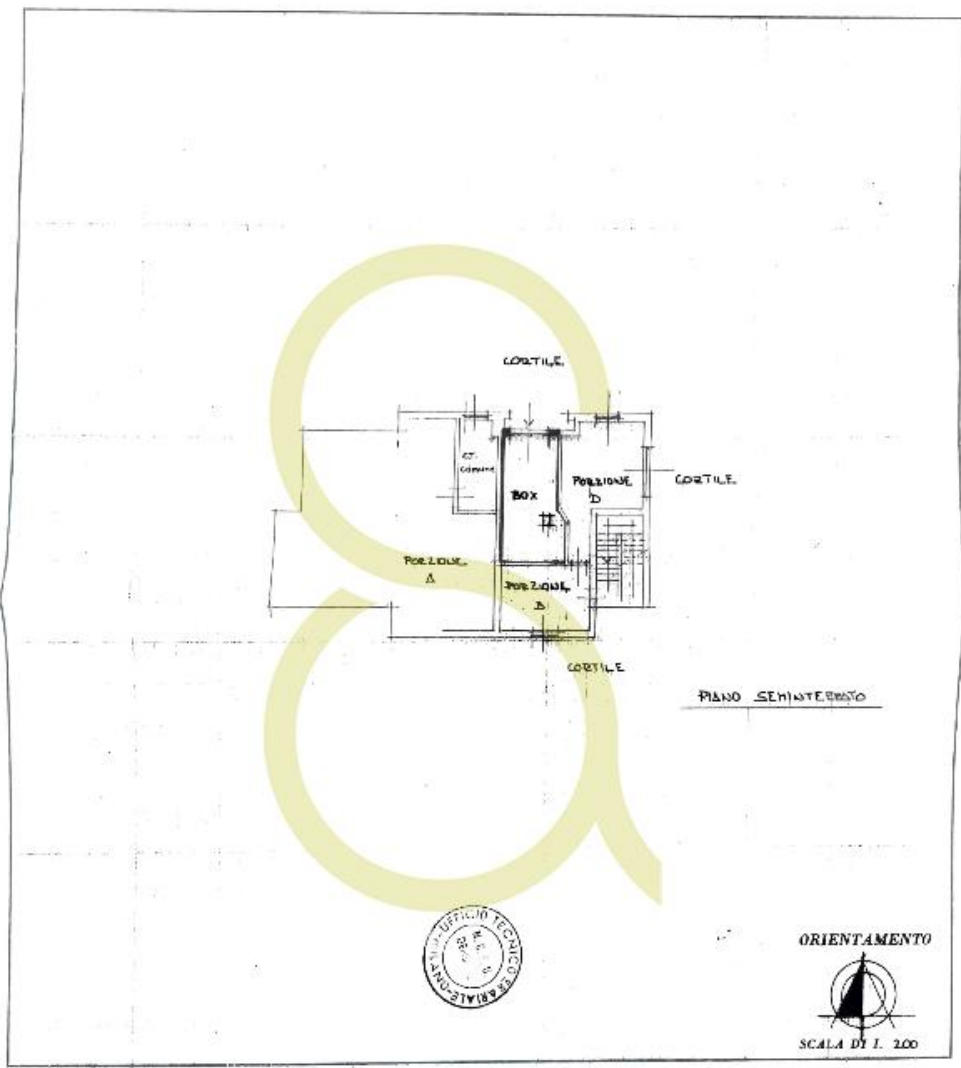

ORIENTAMENTO

 SCALA DI 1: 200

SPAZIO RISERVATO PER LE ANNOTAZIONI D'UFFICIO

DATA **5 GIU. 1987**
 PROT. N° **47648**

PARTITA **XX**
 FOGLIO **XX**
 MAPPALE **XX**
 SUBALTERNO **1-5**
 NUOVO SUB
 PORZIONE C

Completata dal GIOM. GAZZELLI VENEZIANI
(Titolo, nome e cognome del tecnico)

Iscritto all'Albo de GEOMETRI n° 16000
 della Provincia di Como

DATA 5/6/87
 Firma:

SAN BABILA MILANO ITALIA HOMES

MODULO
F. 10/1000 487



MINISTERO DELLE FINANZE
DIREZIONE GENERALE DEL CATASTO E DEI SERVIZI TECNICI ERARIALI

Mod. B (Nuovo Catasto Edilizio Urbano)

Lire
100

NUOVO CATASTO EDILIZIO URBANO

(D. DECRETO LEGGE 30 APRILE 1983, N. 431)

Planimetria dell'immobile situato nel Comune di BESINA BRIANZA Via MELORENE N.1

Data XX

Allegata alla dichiarazione presentata all'Ufficio Tecnico Erariale di YULAND

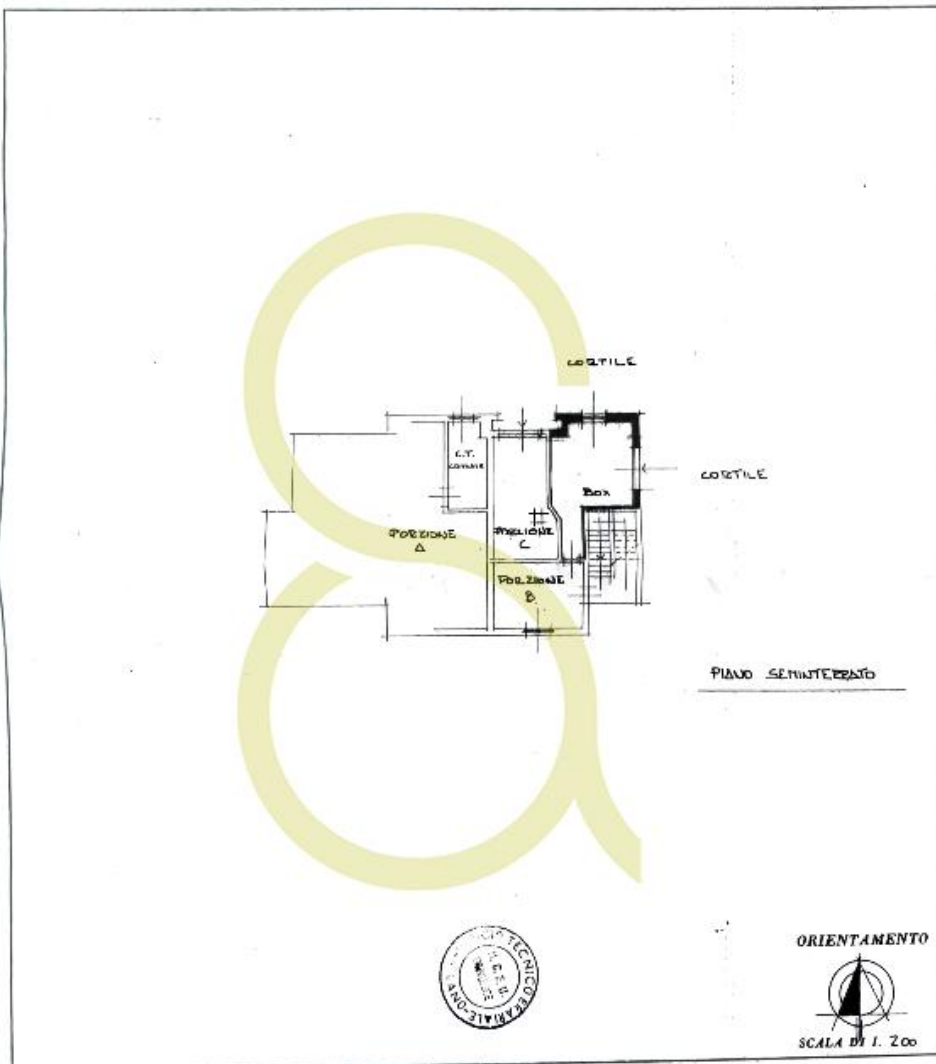

SPAZIO RISERVATO PER LE ANNOTAZIONI D'UFFICIO

DATA - 5 GIU. 1987

PROT. N° 7648

| | |
|------------|----|
| PARTITA | XX |
| FOGLIO | XX |
| MAPPALI | XX |
| SUBCATASTO | 4 |
| NUOVO | 50 |

POSIZIONE B

Completata dal GEOM. GABRIELE VIGORELLI
(Firma, nome e cognome del tecnico)

Iscritto all'Albo dei GEOMETRI N. 1600
della Provincia di COMO

DATA 20-05-1987

Firma:

MINISTERO DELLE FINANZE
DIREZIONE GENERALE DEL CATASTO E DEI SERVIZI TECNICI ERARIALI
NUOVO CATASTO EDILIZIO URBANO
(R. DECRETO-LEGGI 11 APRILE 1986, N. 301)

Lire 100

Planimetria dell'immobile situato nel Comune di BESONA BRIANZA Via BENVENIRE 4/1
 Ditta XX
 Allegata alla dichiarazione presentata all'Ufficio Tecnico Erariale di MILANO

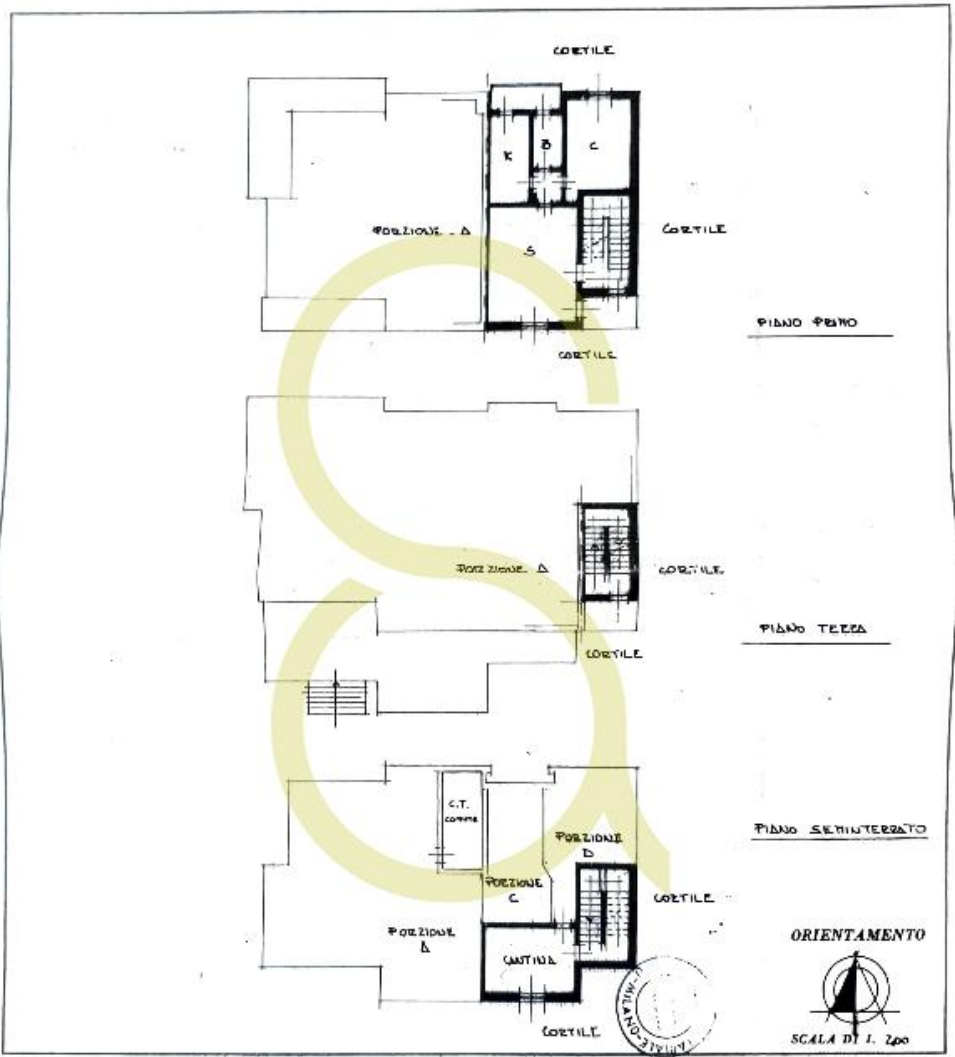

SPAZIO RISERVATO PER LE ANNOTAZIONI D'UFFICIO

DATA 5 GIU 1987
 PROT. N° 47648

PACITA XX
 FORTI XX
 M... XX
 NUOVO SUB XXX
 PORZIONE B

Compilata dal GEOM. GABRIELE VINCENZI
(Firma, nome e cognome del tecnico)
 Iscritto al libro di GEOMETRI N° 1600
 della Provincia di COMO
 DATA 20-05-1987
 Firma 

L. 11/12/1987 (Decreto Legislativo 11/12/1987)

MINISTERO DELLE FINANZE
DIREZIONE GENERALE DEL CATASTO E DEI SERVIZI TECNICI ERARIALI
NUOVO CATASTO EDILIZIO URBANO
(N. DECRETO-LEGGI 30 APRILE 1986, N. 145)

Lirc 100

Planimetria dell'immobile situato nel Comune di BESANA BRIANZA Via BEVEDERE N°1
 Ditta XXXXXXXXXXXXXXXXXXXX
 Allegata alla dichiarazione presentata all'Ufficio Tecnico Erariale di MILANO

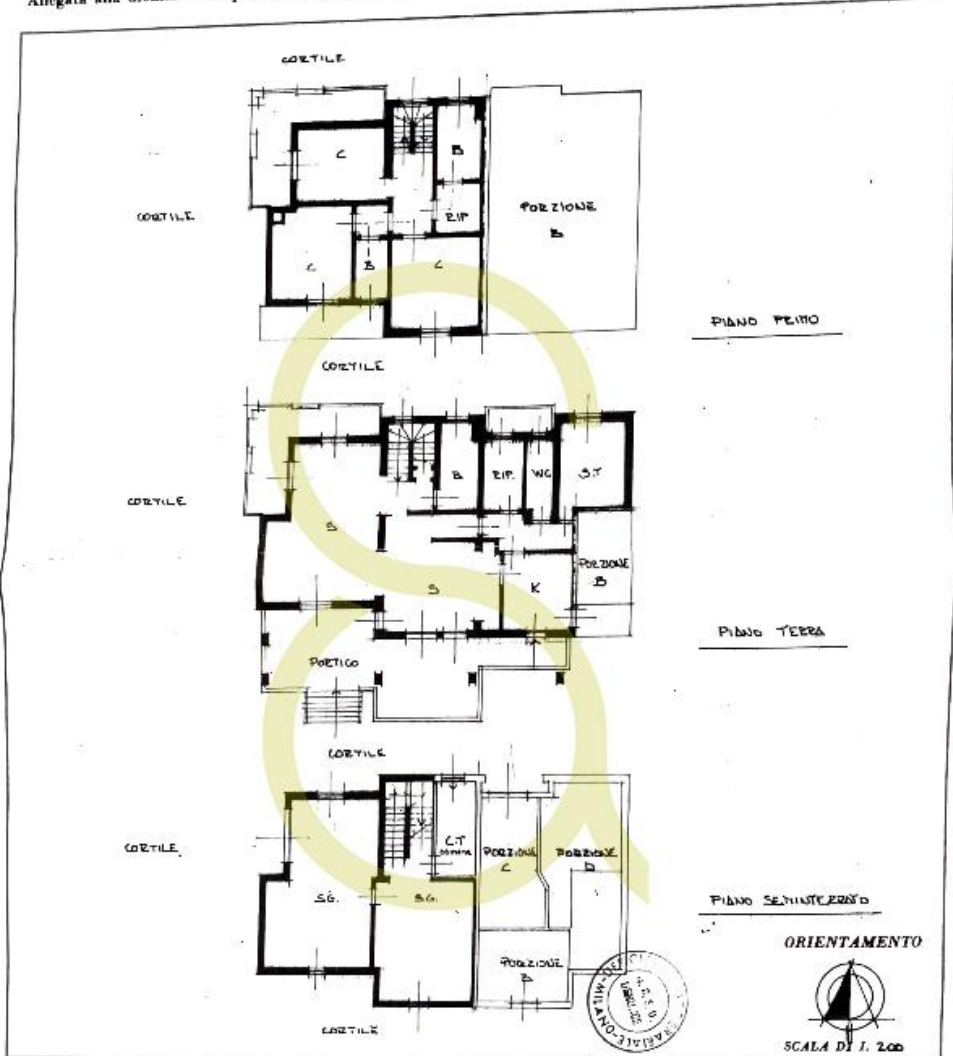

SPAZIO RISERVATO PER LE ANNOTAZIONI D'UFFICIO

| | | | | | |
|----------|--------------|-----------|-------|--------------------------------------|------------------------|
| DATA | -5 GIU. 1987 | PARTITA | XXX | Compilata dal | GEOM. GIOVANNI NINZOLI |
| PROT. N° | 47648 | TEC. | XX | (Titolo, nome e cognome del tecnico) | |
| | | COF. | XXX | Iscritto all'Albo dei | GEOMETRI N° 1600 |
| | | CLASSE | 4-2-6 | della Provincia | LE della LOMB. |
| | | NUOVO SUB | | DATA | 27 OTT 1987 |
| | | PORZIONE | Δ | Firma: | |

