

Planimetria dell'unità immobiliare denunciata con scheda N. **252519**

*ALCANTARA*

Proprietà della ditta intestata  
cortile

L'ORIGINALE DELLA PRESENTE PLANIMETRIA  
E' ALLEGATO ALLA SCHEDA N.  
DELLO STABILE DI **252515**  
VIA NARNI 1

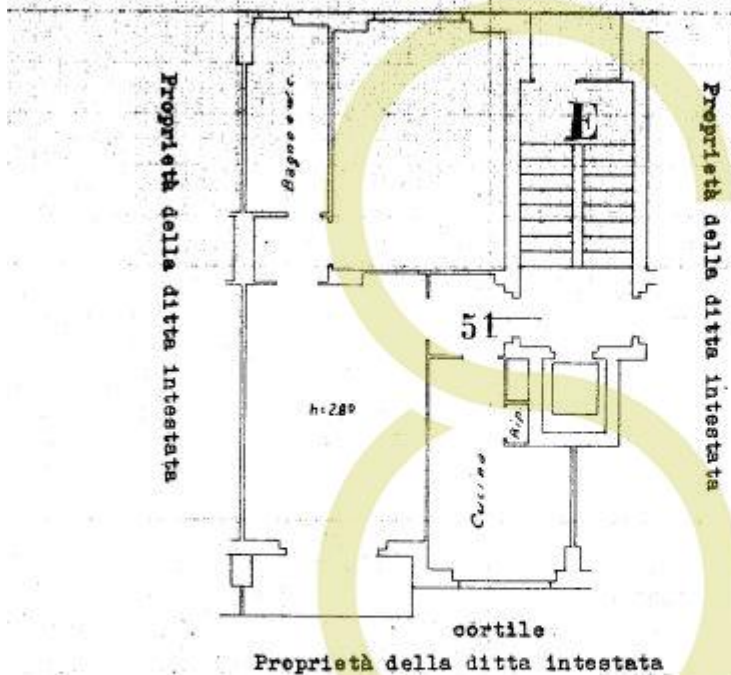

ACERTAMENTO GENERALE DELLA  
PROPRIETÀ IMMOBILIARE UPSANA  
(R. D. L. 12 Aprile 1939, n. 622)  
COMUNE  
di **MILANO**  
Talloncino di riscontro  
DELLA  
SCHEDA NUMERO  
**E**  
N. **0252519**

AVVERTENZA: Il presente  
talloncino deve essere incollato a  
cura del dichiarante sulla plani-  
metria (rispondendo la unità im-  
mobiliare denunciata con la pro-  
cesso scritto) da presentarsi al  
segno dell'Ufficio 7 del R. D. L.  
12 aprile 1939, n. 622.

**BIANO 3**

ORIENTAMENTO



SCALA DI 1:400