

RESIDENZIALE | LOCAZIONE

Via Libra Residence Pineta Mare

Rivabella - Gallipoli (LE)

SUPERFICIE

75 m²

COSTO

€ 300 notte

ZONA

Salento



Descrizione

ACQUAMARINA APARTMENT

Indirizzo: Via Libra, Residence Pineta Mare, Scala AB, Quarto Piano (Attico), Rivabella, Gallipoli (LE)

Durata minima soggiorno: 4 notti

Servizi inclusi:

- Wi-Fi gratuito
- Lavatrice
- Abbonamento Netflix
- Parcheggio privato gratuito
- Possibilità di noleggio bici elettrica
- Prenotazione postazione spiaggia

Descrizione dell'appartamento

L'Acquamarina Apartment, situato a pochi passi dalla splendida spiaggia di Rivabella, offre un attico moderno di 75 mq con terrazza vista mare di circa 25 mq. Completamente ristrutturato nella primavera del 2024, l'appartamento è dotato di:

RESIDENZIALE | LOCAZIONE

Via Libra Residence Pineta Mare

Rivabella - Gallipoli (LE)

SUPERFICIE

75 m²

COSTO

€ 300 notte

ZONA

Salento



Descrizione

pochi passi.

Caratteristiche principali:

- Zona giorno: spazioso open space con divano, smart TV (accesso a Netflix e altre piattaforme streaming) e mobili su misura.
- Camere da letto: 2 camere climatizzate indipendentemente.
- Bagni: 2 servizi con doccia, set di cortesia incluso.
- Spazi esterni: ampio terrazzo attrezzato con doccia, lettini e ombrelloni.
- Comfort aggiuntivi: riscaldamento a pavimento, lenzuola e asciugamani forniti.

Attività e attrazioni nei dintorni

A Rivabella potrete godere di numerose attività come ciclismo, immersioni, running ed escursioni alle grotte. Tra i punti di interesse vicini si trovano:

- Il Castello di Gallipoli
- Il lungomare di Gallipoli
- La spiaggia di Rivabella
- La Cattedrale di Sant'Agata

L'aeroporto di Brindisi-Salento è a solo 70 km dalla struttura.
Indirizzo: Galleria San Babila 4/C - Corso Monforte, 23 - 20122, Milano Tel.: +39 02 73 95 32 99
Per informazioni e prenotazioni: Contattaci subito!
info@smithagency.it - www.smithagency.it

RESIDENZIALE | LOCAZIONE

Via Libra Residence Pineta Mare

Rivabella - Gallipoli (LE)

SUPERFICIE

75 m²

COSTO

€ 300 notte

ZONA

Salento



Descrizione

Photo Gallery

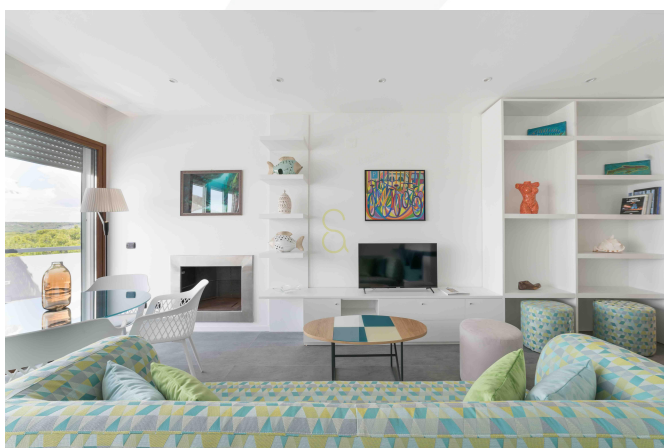
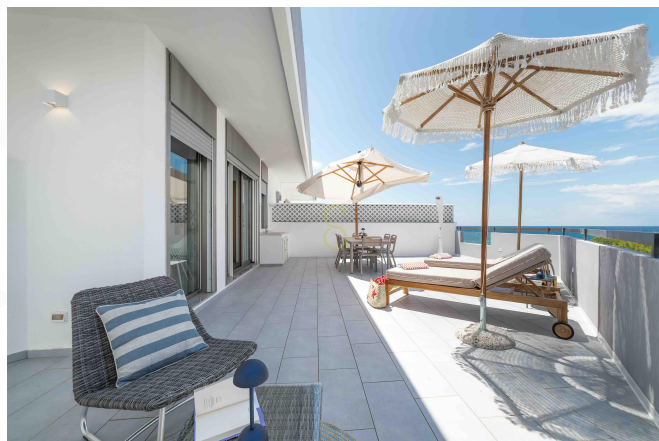

Planimetria



PIANTA DESTINAZIONI D'USO - RIVABELLA - scala 1:100

Vico Orfano Emanuele, 3 Tricase (Le) | Cell. +39 349.69 53 216 | info@agelabdesign.com | agelabdesign | www.agelabdesign.com

 **SMITH AGENCY**
SAN BABILA MILANO ITALIA HOMES

Indirizzo: Galleria San Babila, 4/C - Corso Monforte, 23 - 20122, Milano **Tel.:** +39 02 73 95 32 99

info@smithagency.it - www.smithagency.it