

RESIDENZIALE | LOCAZIONE

## Via Castelfidardo 6 - Bilocale

Milano

SUPERFICIE

**45 m<sup>2</sup>**

COSTO

**€ 1.200**

ZONA

Brera



## Descrizione

Proponiamo in locazione particolarissima soluzione con soppalco in legno, sito al primo piano alto di un palazzo d'epoca, completamente arredato, così composto:

ingresso, ampio soggiorno, cucina a vista completa di elettrodomestici, soppalco e bagno con doccia.

Lavatrice e pinguino.

Riscaldamento autonomo.

Spese condominiali 50 euro mese a conguaglio.

Libero subito.

Contratto 4+4 con cedolare secca

# Photo Gallery

---

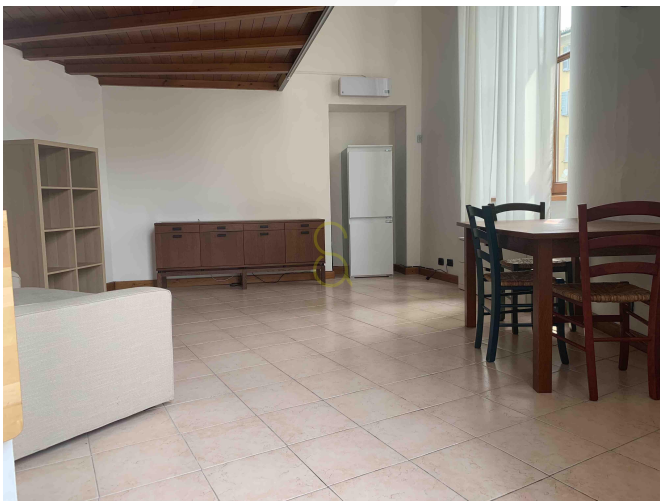
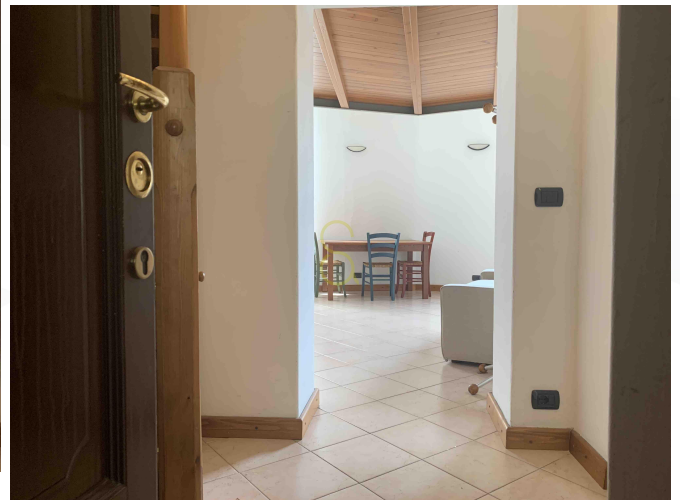
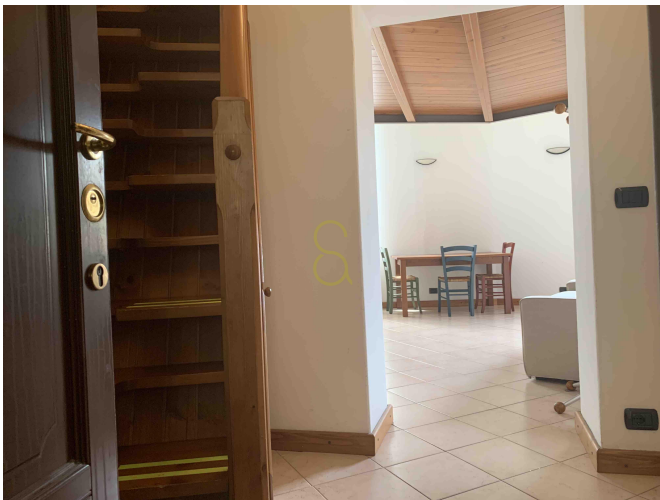

---

 **SMITH AGENCY**  
SAN BABILA MILANO ITALIA HOMES

**Indirizzo:** Galleria San Babila, 4/C - Corso Monforte, 23 - 20122, Milano **Tel.:** +39 02 73 95 32 99

**info@smithagency.it - www.smithagency.it**

# Planimetria

MODULARIO  
F. rig. rend. 487



MINISTERO DELLE FINANZE  
DIREZIONE GENERALE DEL CATASTO E DEI SS.TT.EE.  
**CATASTO EDILIZIO URBANO** (RDL 13-4-1939, n. 652)

MOD. BN (CEU)

Planimetria di u.i.u. in Comune di MILANO via CASTELFIDARDO civ. 6

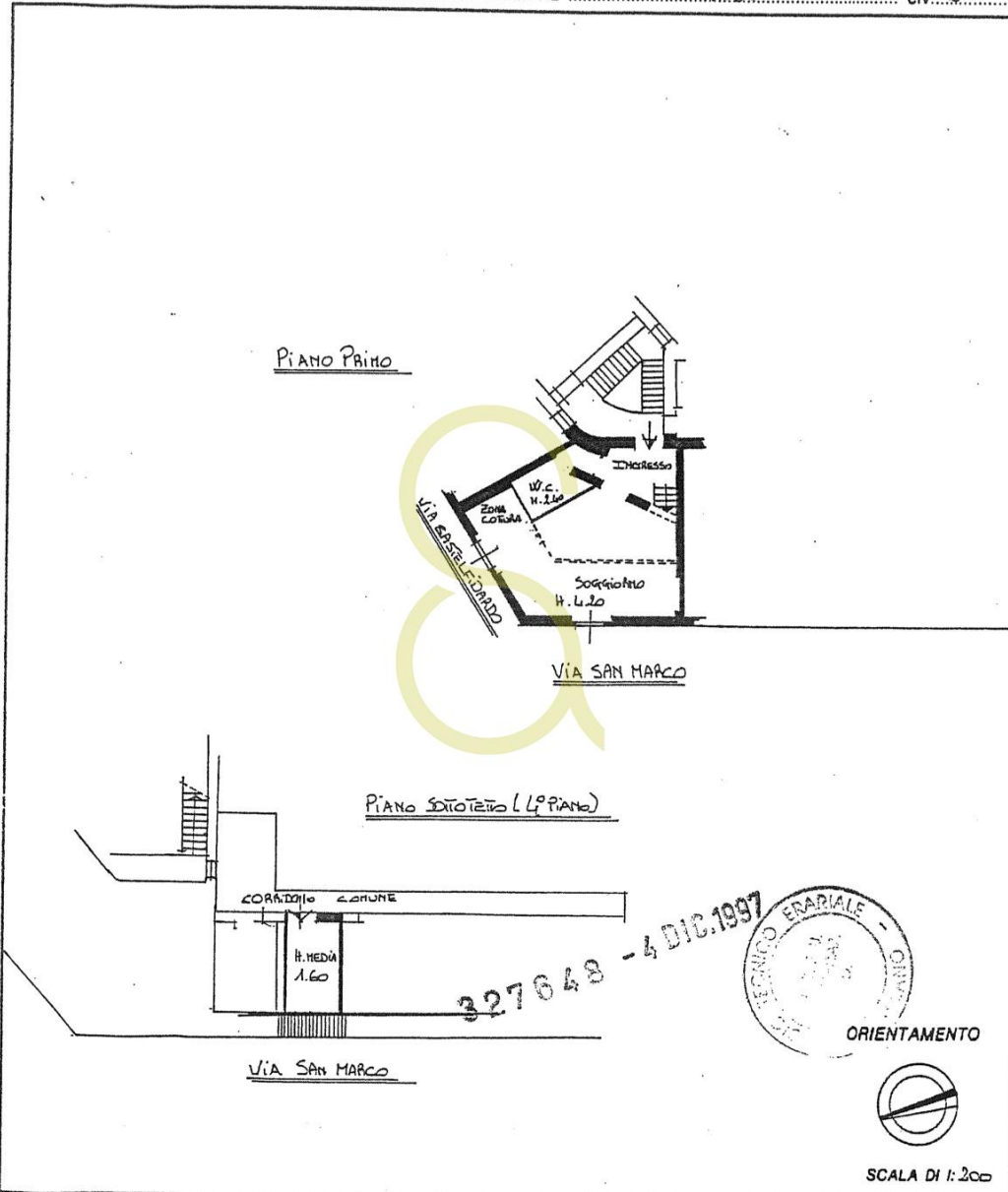

Dichiarazione di N.C. <input type="checkbox"/>	Compilata dal <u>ARCHITETTO</u> (Titolo, cognome e nome)	RISERVATO ALL'UFFICIO
Denuncia di variazione <input checked="" type="checkbox"/>	<u>FERRARI LISA</u>	
Identificativi catastali F. <u>312</u> n. <u>31</u> sub. <u>701</u>	Iscritto all'albo de <u>g. ARCHITETTI</u> della provincia di <u>VARESE</u> n. <u>1434</u> data <u>19/11/97</u> Firma <u>FERRARI LISA</u>	